ZAŁĄCZNIK NR 1
DO UCHWAŁY NR X/107/2019
RADY MIEJSKIEJ W SOKOŁOWIE MAŁOPOLSKIM
Z DNIA 24 WRZEŚNIA 2019 ROKU
W sprawie uchwalenia miejscowego planu zagospodarowania przestrzennego terenu osiedla mieszkaniowego w Nienadówce – część 1

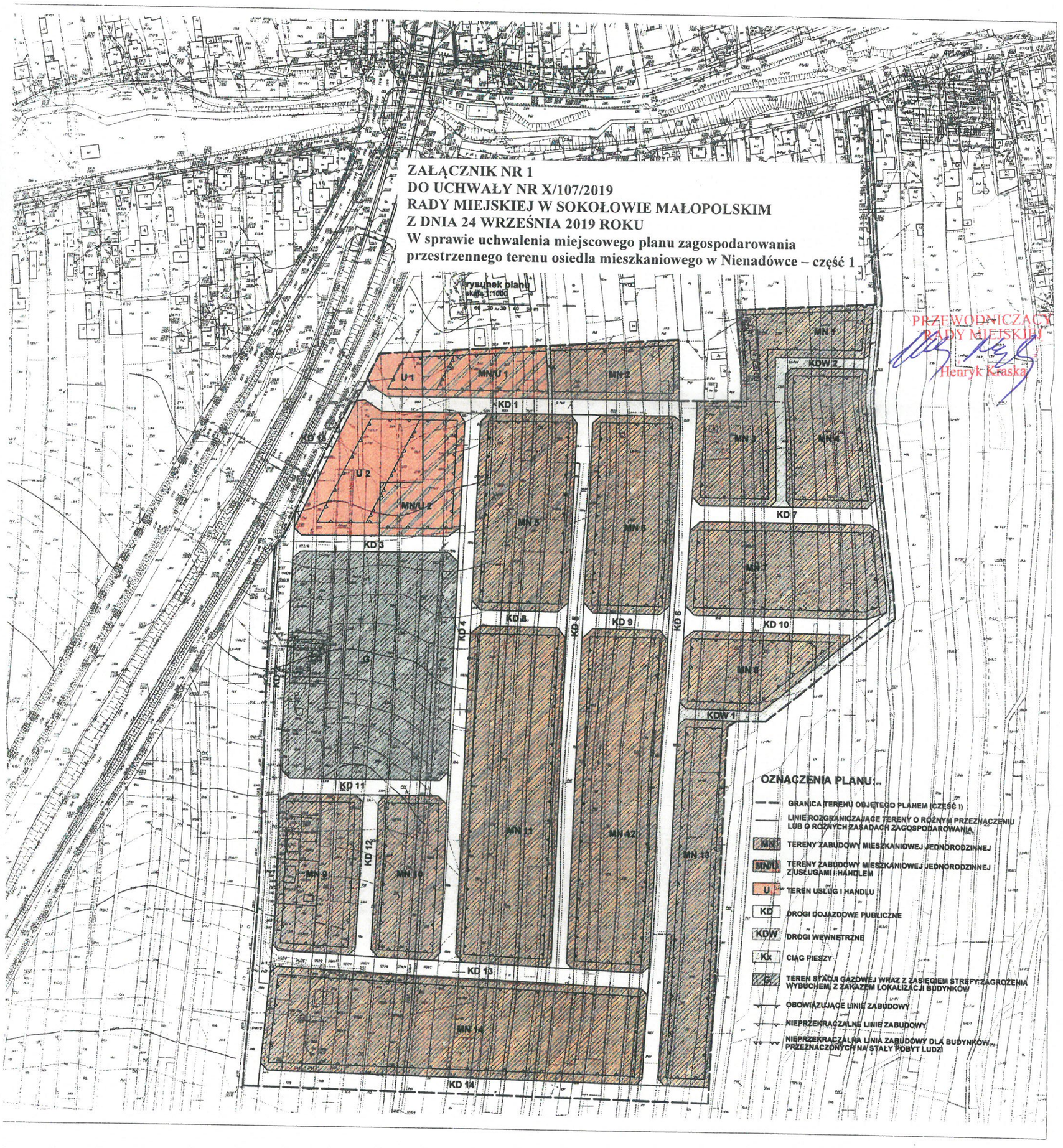

PRZEWODNICZĄCY
RADY MIEJSKIEJ
Henryk Kraska